

平成 24 年度
第 4 号
通 卷 58 号



- 発 行: 所沢市中小企業勤労者福祉サービスセンター
- 住 所: 〒 359-1143 所沢市宮本町一丁目1-2 市役所旧庁舎 4 階
- 電 話: 04-2940-1800
- F A X: 04-2940-1801
- E-mail: with@cyber.ocn.ne.jp
- H P: http://www2.ocn.ne.jp/~withsc/
- 窓口取扱時間 月曜～金曜 午前 8 時 30 分～午後 5 時
土曜・日曜・祝日はお休みです。

**バスツアーの
ご 案 内**

**鋸山日本寺大仏と
鯛の浦遊覧船バスツアー**

3月16日(土)
申込締切日 2月8(金)

昨年度 7 月号会報でご紹介し、残念ながら台風接近の為中止となったツアーが復活!!
自然いっぱいの鋸山・日本寺や鯛の浦でしか見る事の出来ない絶景と塩の香りを楽しめる遊覧船。本格!海鮮炉端焼き定食など、行程を変えずにご紹介することが出来ました。
是非、ご家族やご友人と一緒にご参加ください。

旅行代金 (消費税込み)

会 員	5,000 円
会員家族	5,500 円
一 般	6,000 円

※上記旅行代には、バス代・昼食・参拝料・遊覧船乗船料・保険料を含みます。

集合出発 午前 8 時 00 分 出発
集合場所 所沢駅東口 武蔵野銀行前
募集人員 40 名 (最小催行人員 30 名)
先着順

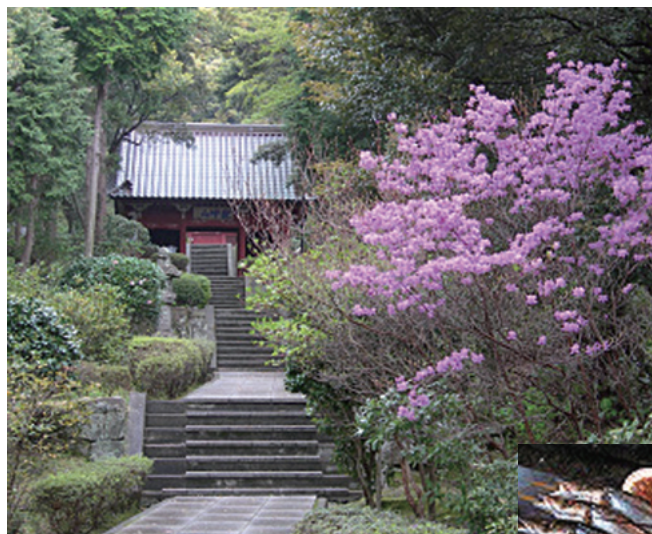

仁王門



海鮮炉端焼き
(昼食イメージ)

行 程

所沢発 (8:00) → 〈関越・外環・首都高・館山道〉 → 鋸山: 日本寺 (日本一の石仏大仏見学) → 保田: 萬寿山 (海鮮炉端焼き昼食) → 鯛の浦遊覧船・誕生寺 (日蓮聖人生誕の地) → 道の港まるたけ (海産物の買物) → 四季の蔵: 旬の蔵 (農作物直売所・買物) → 〈館山・首都高・外環・関越道〉 → 所沢 (19:00 頃着予定)

目次

センター企画ツアーのご案内

p 1 「鋸山日本寺大仏と鯛の浦遊覧船バスツアー」

p 2 「旬の味覚!気軽にいけるいちご狩り」
「結婚したい!男女のためのバレンタインパーティー」

p 3 旅行社主催ツアーのご案内

p 4~5 公演チケットのご案内

p 6 図書カード・帝国ホテルレストラン
お食事券のご案内

p 7 前売り券・割引券のご案内

p 8 サービスセンターからのお知らせ

センターの状況

加入事業所 498 事業所

加入会員数 1,160 人
(平成 24 年 12 月 1 日現在)

2月24日(日)

申込締切日 2月15日(金)

旬の味覚！気軽にいけるいちご狩り

今年もセンター会員特別開放日を設けました！
真っ赤に実った旬のいちごを摘みに出掛けませんか？

参加費 (消費税込み)

会員及び3歳以上の会員家族 **700円**

6歳以上の一般 **1,200円**

3～5歳の一般幼児 **700円**
(1～2歳は無料)



集合時間 午前11時00分

集合場所 新井ファーム はっぴーいちご園
(市内城515 TEL:2944-3315)

募集人員 50名(先着順)

〈川越市・狭山市・所沢市合同〉

結婚したい！男女のための 「バレンタインパーティー」

2月10日(日)

申込締切日 1月31日(木)

☆お仕事の関係上、異性と知り合う機会がない。
☆交際するなら住まいが近い方がいいな。
近隣にお住まい、お勤めの方とお知り合いになってみませんか？

時間 午後1時30分～午後5時30分

場所 新狭山グランドボウル

対象 概ね30歳～40歳の結婚を真剣に考えている男女

申込方法 まずはお電話にてお問い合わせ下さい。
センター職員よりご案内させていただきます。

募集人員 男女各24名(合計48名)

参加費 会員・一般共通 (消費税込み)
男性 **3,000円** 女性 **1,500円**

※上記参加費はボウリングゲーム代・貸靴代・
パーティー代・軽食代金を含みます。

スケジュール

- 13:00 受付開始
- 13:30 自己紹介
- 14:45 ボウリング大会
- 16:20 食事会(フリートークタイム)
- 17:30 閉会



- プライバシー保護のため、サービスセンターへお申込みの個人情報等は厳重に取り扱いたします。
- パーティーに際して、モラルに欠ける行為をされる方、他者への迷惑行為をされる方は参加をご遠慮いただきます。

ツアー申し込み方法 (1～3ページ共通)

- サービスセンターまでお電話にてお申し込みください。

04-2940-1800

- 締切日以降のキャンセルは、所定の割合の旅行代金(キャンセル料)をいただきます。

- ツアー代金は締切日までにセンター窓口または郵便振り込みをお願いします。

ゆうちょ銀行 019店

当座預金 0117365

- 家族料金は同居の方に限ります。

西武バス主催 ご旅行の ご案内

1泊旅行

第31回謝恩ツアー 佐渡 相川温泉 ホテル大佐渡 1泊

■ 催行日 **3月1日(金)～2日(土)**

■ 旅行代金 (消費税込み)

会員 **17,000** 円 同居家族 **18,000** 円
一般 **19,000** 円 (通常価格 **21,800** 円)

※小人(4歳～)は同居家族・一般料金より4,000円引き



■ 募集人員 10名 先着順

※2名様以上でお申込み下さい。

■ 行程 **1日目** 所沢(7:00発)→〈高速道〉→新潟港(乗船)～両津港(下船)→佐渡金山(見学)→相川温泉(泊 相川温泉 ホテル大佐渡 TEL:0259-74-3300)

2日目 相川温泉→尾畑酒造(買物)→佐渡歴史伝説館(見学)→妙宣寺(見学)→かもこ観光センター(買物)→両津港(乗船)～新潟港(下船)→新潟ふるさと村(買物)→〈高速道〉→所沢(20:35頃着予定)

日帰り

草津温泉 フリープラン

■ 催行日 **2月23日(土)**

■ 旅行代金(消費税込み)

会員 **2,500** 円 同居家族 **3,000** 円
一般 **3,500** 円 (通常価格 **3,900** 円)

※小人(4歳～)同額

■ 募集人員 10名 先着順

■ 行程 所沢(7:45発)→〈高速道〉→浅間酒造(休憩)→草津温泉(散策・自由昼食 お客様個人負担)→浅間酒造(買物)→〈高速道〉→所沢(19:00頃着予定)

※草津温泉は約3時間の滞在になります。※ご入浴の際はタオル等をご持参ください。



日帰り

北総いちご発見伝 ホテルでランチバイキング

■ 催行日 **2月24日(日)**

■ 旅行代金(消費税込み)

会員 **5,500** 円 同居家族 **6,000** 円
一般 **6,500** 円 (通常価格 **7,280** 円)

※小人(4歳～)同額

■ 募集人員 10名 先着順

■ 行程 所沢(7:45発)→〈高速道〉→成東(いちご狩り)→成田東武ホテルエアポート(ランチバイキング)→成田山新勝寺(参拝・観梅)…〈徒歩〉…米屋観光センター(買物)→〈高速道〉→所沢(18:30頃着予定)



日帰り

春の足音 榛名梅林と福豚しゃぶしゃぶ

■ 催行日 **3月2日(土)**

■ 旅行代金(消費税込み)

会員 **4,500** 円 同居家族 **5,000** 円
一般 **5,500** 円 (通常価格 **5,980** 円)

※小人(4歳～)同額

■ 募集人員 10名 先着順

■ 行程 所沢(8:15発)→〈高速道〉→赤城フーズ(見学・買物)→林牧場 福豚の里とんとん広場(昼食)→榛名梅林(散策)→ガトーフェスタ ハラダ(買物)→〈高速道〉→所沢(18:20頃着予定)



日帰り

早春の南房総 花野辺の里散策とかつうらビッグひな祭り見学

■ 催行日 **3月3日(日)**

■ 旅行代金(消費税込み)

会員 **5,000** 円 同居家族 **5,500** 円
一般 **6,000** 円 (通常価格 **6,990** 円)

※小人(4歳～)は同居家族・一般料金より1,000円引き

■ 募集人員 10名 先着順

■ 行程 所沢(7:10発)→〈高速道〉→花野辺の里(見学)→勝浦ホテル三日月(ランチバイキング)→かつうらビッグひな祭り(見学)→おさかな村(海産物買物)→〈高速道〉→所沢(19:00頃着予定)



各ツアー申し込み締切日:1月15日(火)

チケット あっせんのご案内

●お申込み方法

(4～5 ページチケット共通)

・記入例にそって、ハガキでお申込みください。

抽選 受付締切日(消印有効)以降に抽選を行います。

結果 ハガキでお知らせします。

引換 会員証・当選ハガキ・代金をご持参の上、窓口へお越しください。(代金引換郵便もご利用できます。)

※1公演につきハガキ1枚の申し込み

※1公演に同一会員名で複数の申込をされた場合は無効です。

※締切日以降のキャンセルはできません。

※各公演1会員につき2枚までご購入いただけます。

50円
切手 〒359-1143

所沢市宮本町 1-1-2
市役所旧庁舎 4階
所沢市中小企業勤労者
福祉サービスセンター
チケット係

表面

申込み公演名・公演日
申込み枚数
会員番号
氏名
住所
電話番号

裏面

市民文化センター「ミューズ」公演チケット

所沢市の文化の発信基地「所沢市民文化センターミューズ」公演チケットを、割引料金で会員の皆さまにご案内しています。

公演名	公演日時	会場	枚数	会員価格	通常価格
美しい日本の歌 東京混声合唱団特別演奏会	3/3 (日) 15:00～	アーク	S席 10席	2,000円	2,800円
つのだ たかし ～遙かなる弦楽器の旅物語～	3/9 (土) 15:00～	キューブ	指定席 10席	2,000円	2,800円
森 麻季 ソプラノ・リサイタル	3/17 (日) 15:00～	アーク	S席 10席	2,500円	3,500円

休日に聴くヴァイオリンの美技

前橋汀子 ピアノ：松本和将	4/21 (日) 15:00～	アーク	S席 10席	2,500円	3,500円
ヴィヴィアン・ハーグナー ピアノ：高橋礼恵	6/15 (土) 15:00～	アーク	S席 10席	1,800円	2,500円
神尾真由子 ピアノ：ホーヴァル・ギムセ	10/14 (月・祝) 15:00～	アーク	S席 10席	2,600円	3,500円

市民文化センターミューズの公演チケット締切日は **1月11日(金)** です。

マチャミ&ポカスカジャンの音楽遊び Vol.1

- 日 時 2月17日(日) 開演 17:00
- 頒布枚数 指定席 10席
- 会場 所沢市民文化センターミューズ マーキーホール
- 会員価格 **3,600円**
(通常価格 5,000円)
- 受付締切 1月15日(火)



アクションドロイング [HERO (ヒーロー)]

最高にハッピーなアートショーがやってきた!

- 日 時 2月23日(土) 開演 14:00
- 会員価格 **5,000円**
(通常価格 7,200円)
- 会場 六本木ブルーシアター
- 頒布枚数 指定席 10席
- 受付締切 1月15日(火)



VOCA PEOPLE (ボカ ピープル)

- 日 時 3月9日(土) 開演 13:00
- 会場 天王洲銀河劇場
- 頒布枚数 指定席 10席
- 会員価格 一般 **5,700**円
18歳以下 **4,500**円
(通常価格 一般 8,000円
18歳以下 5,000円)
- 受付締切 1月15日(火)



ミュージカル「屋根の上のヴァイオリン弾き」

- 日 時 3月10日(日) 開演 17:00
- 会場 日生劇場
- 頒布枚数 S席 10席
- 会員価格 **8,400**円
(通常価格 12,500円) ※お土産付き
- 受付締切 1月15日(火)



加山雄三ホールコンサートツアー “オレ達だって若大将!”

- 日 時 3月17日(日) 開演 17:00
- 会場 大宮ソニックシティ 大ホール
- 頒布枚数 S席 10席
- 会員価格 **5,000**円
(通常価格 7,000円)
- 受付締切 1月15日(火)



JAZZ WEEK TOKYO 2013 八代亜紀 “夜のアルバム”

出演：八代亜紀 ゲスト：日野皓正

- 日 時 3月22日(金) 開演 19:00
- 会場 東急シアターオーブ
- 頒布枚数 指定席 10席
- 会員価格 **4,300**円
(通常価格 6,000円)
- 受付締切 1月15日(火)



フジコ・ヘミング&スペイン・カメラータ 21 オーケストラ

- 日 時 3月24日(日) 開演 13:30
- 会場 東京オペラシティ コンサートホール
- 頒布枚数 S席 10席
- 会員価格 **10,000**円
(通常価格 13,000円)
- 受付締切 1月15日(火)



森山良子 コンサートツアー 2013 ～ Eternally ～

- 日 時 4月6日(土) 開演 18:00
- 会場 武蔵野市民文化会館
- 頒布枚数 指定席 10席
- 会員価格 **4,500**円
(通常価格 6,000円)
- 受付締切 1月15日(火)



図書カードあっせんのご案内

毎度ご好評いただいております図書カードのあっせんも3回目となりました。

今回は卒業・入学・進級のお祝いの贈り物としてご利用いただけるように、1,000円券を5枚組にしてご用意いたしました。小分けする封筒もございますので、ご希望の方はお申し出ください。

- 会員価格 **4,500円** (1,000円×5枚組)
- 頒布枚数 50組限定 (先着順)
- 申込制限 1会員1組



sample BEATRIX POTTER™ and PETER RABBIT™ © F.W. & Co.

帝国ホテル レストラン特別キャンペーンのご案内

帝国ホテルよりレストランお食事券特別キャンペーンのご案内です。この機会に是非ご利用ください。

- 申込方法 窓口にて販売
- 有効期限 1月5日(土)～3月31日(日)
- 頒布枚数 各券20枚(先着順)
- 申込締切 2月28日(木)
- 申込制限 1会員各券2枚まで(3枚以上購入希望の場合はご相談ください。)



帝国ホテルロビー

★ご予約が必要なレストラン★ (ご予約は各レストランにて直接賜ります。)

【インペリアルバイキング サール】(西洋料理バイキング)

本館 17階
Tel: 03-3539-8187

■ 営業時間

【昼食】 11:30～13:00
13:30～15:00
【夕食】 ※17:30～19:30
20:00～22:00
(※土・日・祝日は17:00～19:00)



イメージ

- 会員価格 昼食【平日券】 **4,000円**
(通常料金 平日 5,830円
土日祝日 6,380円)
- 夕食【平日券】 **6,000円**
(通常料金 平日 8,690円
土日祝日 9,240円)
- 飲み放題プラン **8,500円**
(通常料金 平日 12,155円
土日祝日 12,705円)

※昼食・夕食券は土日祝日ご利用の場合は別途追加料金700円がかかります。

【ラ プラスリー】(フランス料理コース)

タワー地下1階 Tel: 03-3539-8073

- 営業時間 【昼食】 11:30～14:30
【夕食】 17:30～21:30
- 会員価格 昼食 **3,000円**
(通常料金 5,500円相当)
夕食 **5,000円**
(通常料金 9,240円相当)



イメージ

【嘉 門】(鉄板焼コース)

本館 17階 Tel: 03-3539-8116

- 営業時間 【昼食】 11:30～14:30
【夕食】 17:30～21:30
- 会員価格 昼食 **5,500円**
(通常料金 9,900円相当)
夕食 **9,000円**
(通常料金 15,000円相当)



イメージ

※鉄板がおお客様の手の届く場所にあり、小さなお子様が手を触れてしまう恐れがある為、ご利用はご遠慮いただいております。

★ご予約不要なレストラン★

【パークサイド ダイナー】(洋食プリフィックスメニュー)

本館 1階 Tel: 03-3539-8046

- 営業時間 11:00～23:00
- 会員価格 **3,000円**
(通常料金 6,000円相当)



イメージ

※お子様の料金は別途各レストランにてお支払ください。
※催事期間中または特別営業中のご利用はできません。
詳しくは各レストランへお問い合わせください。

前売り券・割引券等のご案内



エル・グレコ展

- 開催日 1月19日(土)～4月7日(日)
- 会場 東京都美術館 企画展示室
(東京・上野公園)
- 頒布枚数 1会員2枚まで
- 会員価格 一般 **1,000**円 65歳以上 **700**円
(通常当日券 一般 1,600円 65歳以上 1,000円)
※毎月第3水曜日はシルバーデーとし、
65歳以上の方は入場無料(要証明書)
- 頒布締切 3月15日(金)

エル・グレコ〈無原罪のお宿り〉、1607-1613年
サン・ニコラス教区聖堂(サンタ・クルス美術館寄託)、トレド、スペイン
©Parroquia de San Nicolás de Bari, Toledo, Spain.

東京国際キルトフェスティバル -布と針と糸の祭典 2013-

- 開催日 1月24日(木)～30日(水)
- 会場 東京ドーム
- 頒布枚数 1会員2枚まで
- 会員価格 **1,000**円
(通常当日券 2,000円)
- 頒布締切 1月23日(水)



東京国際キルトフェスティバル

テーブルウェア・フェスティバル 2013 ～暮らしを彩る器展～

- 開催日 2月4日(月)～11日(月・祝)
- 会場 東京ドーム
- 頒布枚数 1会員2枚まで
- 会員価格 **1,000**円
(通常当日券 2,000円)
- 頒布締切 2月1日(金)



テーブルウェアフェスティバル 2013

世界らん展 日本大賞 2013

- 開催日 2月16日(土)～24日(日)
- 会場 東京ドーム
- 頒布枚数 1会員2枚まで
- 世界らん展公式ホームページ <http://www.jgp.web.com/>
- 会員価格 一般 **1,200**円
(通常当日券 2,000円)
- 頒布締切 2月15日(金)



各種リフト優待券のお知らせ

センターでは各種リフト優待券を配布しています。
窓口を設置してありますので、ご希望の方は
センター窓口にお越しください。



「自然乃湯」からのお知らせ

自然乃湯は平成24年11月12日(月)より、営業時間が変更になりました。
ご利用の方はお時間にご注意ください。

【変更前】 朝 7:00～深夜 3:00 (27:00)



【変更後】 **朝 9:00～深夜 1:00 (25:00)**



新役員・新評議員のご紹介

平成 24 年 7 月 20 日役員任期満了及び平成 24 年 9 月 30 日の評議員任期満了に伴い、下記の方々が新役員及び新評議員に選任されました。

新役員の任期は平成 26 年 7 月 20 日、新評議員の任期は平成 26 年 9 月 31 日までの 2 ヶ年となります。よろしくお願いたします。

新 役 員		
役職名	氏 名	団 体 名
理 事 長	島 田 孝 男	所沢松郷工業団地協同組合
副理事長	大 館 勉	所沢市副市長
//	本 橋 源太郎	所沢市建設業協会
常務理事	守 谷 照 雄	所沢市役所 産業経済部長
理 事	浅 見 富美明	連合埼玉西部第四地域協議会
//	安 達 秀 夫	所沢市薬剤師会
//	倉 片 繁 行	所沢商店街連合会 所沢銀座共同組合
//	島 崎 一 男	所沢商工会議所
//	田 中 英 男	(社) 埼玉県自動車整備振興会 所沢支部
//	馬 場 利 典	所沢卸商業協同組合
//	東 原 孝	所沢食品衛生協会
//	前 島 誠 一	(公社) 埼玉県宅地建物取引業協会 所沢支部
//	村 松 由 朗	所沢市役所 産業経済部産業振興担当参事
//	若 佐 正 志	埼玉県理容業生活衛生同業組合 所沢支部
監 事	梶 原 敏 也	所沢市造園建設業協会
//	志 柿 文 子	埼玉県美容業生活衛生同業組合 所沢支部
専 務 課 長	島 崎 正 夫	所沢市中小企業勤労者福祉サービスセンター

新 評 議 員		
役職名	氏 名	団 体 名
評 議 員	木 曾 晴 夫	所沢市管工事業協同組合
//	新 井 重 雄	所沢市茶業協会
//	設 楽 こずえ	埼玉県美容業生活衛生同業組合 所沢支部
//	石 井 宏 和	埼玉県鮪商生活衛生同業組合 所沢支部
//	久 保 節	所沢三ヶ島工業団地協同組合
//	荻 野 佳 明	埼玉県 LP ガス協会 所沢支部
//	橋 本 勉	所沢市電設協力会
//	野 中 薫	埼玉県労務問題基礎的研究会
//	村 田 比呂嗣	全国労働者共済生活協同組合連合会 所沢支所
//	浅 野 泰	連合埼玉西部第四地域協議会
//	大河原 勝 三	中央労働金庫 所沢支店
//	小 澤 英 治	所沢市指定金融機関 (三菱東京 UFJ 銀行)
//	堀 口 和 宏	所沢市指定金融機関 (埼玉りそな銀行)
//	橋 本 徹	埼玉県西部地域振興センター

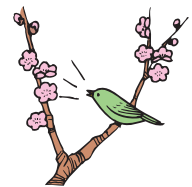

共 済 給 付 金 支 給 状 況

以下のとおり、共済給付金を支給いたしました。(平成 24 年 9 月～11 月末まで)

● おめでとうございます ●

●結婚祝金	3 件	
●出産祝金	5 件	
●還暦祝金	5 件	
●勤続祝金	7 件	
●結婚記念祝金	6 件	
●子の小中学入学祝金	6 件	
祝 金 計	32 件	270,000 円

● お見舞い申し上げます ●

●傷病見舞金	6 件	
●住宅災害見舞金	1 件	
見舞金計	7 件	430,000 円

● お悔やみ申し上げます ●

死亡弔慰金	8 件	120,000 円
-------	-----	-----------

合 計 47 件 820,000 円

※給付金申請は、事由の発生日から 3 年間有効です。(入会翌月 1 日以降の事由に限ります。) 忘れずにご申請ください。